



La movilidad
es de todos

Mintransporte



INFORMACIÓN ACTIVIDADES DE PAVIMENTO CASCO URBANO DEL MUNICIPIO DE SESQUILÉ

16 de abril de 2021. Perimetral Oriental de Bogotá SAS se permite informar a la comunidad que, entre el **miércoles 21 y viernes 23 de abril de 2021 entre las 7:00 a.m. y las 8:00 p.m.**, se realizarán las actividades de intervención del pavimento (fresado e instalación de la carpeta asfáltica) en el sector urbano del municipio de Sesquilé, sobre la carrera 6ª entre las Calles 3ª y 7ª. Para esta actividad, se realizará el **Cierre Total** de la carrera 6ª entre Calle 3ª y Calle 7ª, en el horario de 8:00 a.m. a 8:00 p.m., con el siguiente Plan de Manejo de Tránsito para el correspondiente desvío de los vehículos:

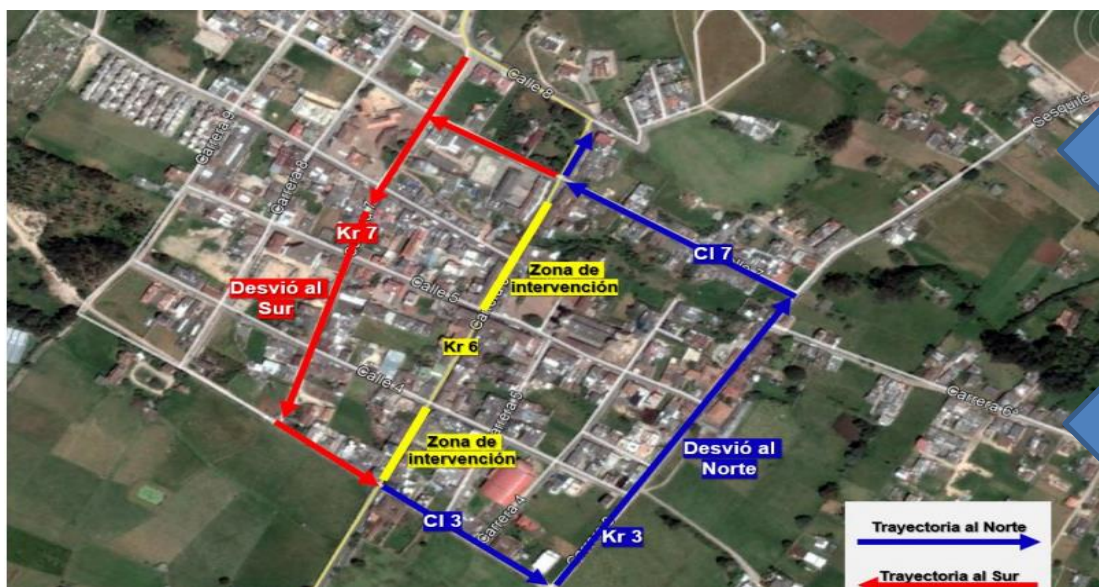

Los vehículos que circulan sentido Sur- Norte, al llegar a la intersección de la Cra. 6 por Calle 3 deben tomar la Calle 3 al oriente, a continuación, tomar la Cra. 3 al norte, luego a la altura de la Calle 7 girar al occidente para finalmente incorporarse al corredor concesionado en la Cra. 6 X CL 7.

Los vehículos que circulan sentido Norte - Sur, al llegar a la intersección de la Cra. 7 por Calle 8 deben tomar la Cra. 7 al sur hasta la intersección con la Calle 3, tomar esta al oriente, al llegar a la intersección de la Calle 3 por Cra 6 deben continuar por el corredor concesionado (Cra. 6) hacia el sur.

¡Síguenos en nuestra página de Facebook  Perimetral Oriental de Bogotá

Línea de atención al usuario: 313 5495204 / Emergencias en la vía: 310 2399451 #762

Correo electrónico: atencionalusuario@pob.com.co

www.pob.com.co

